

ŽEMĖS SKLYPO PLANAS M 1:500
Sklypo plotas 5298 m²

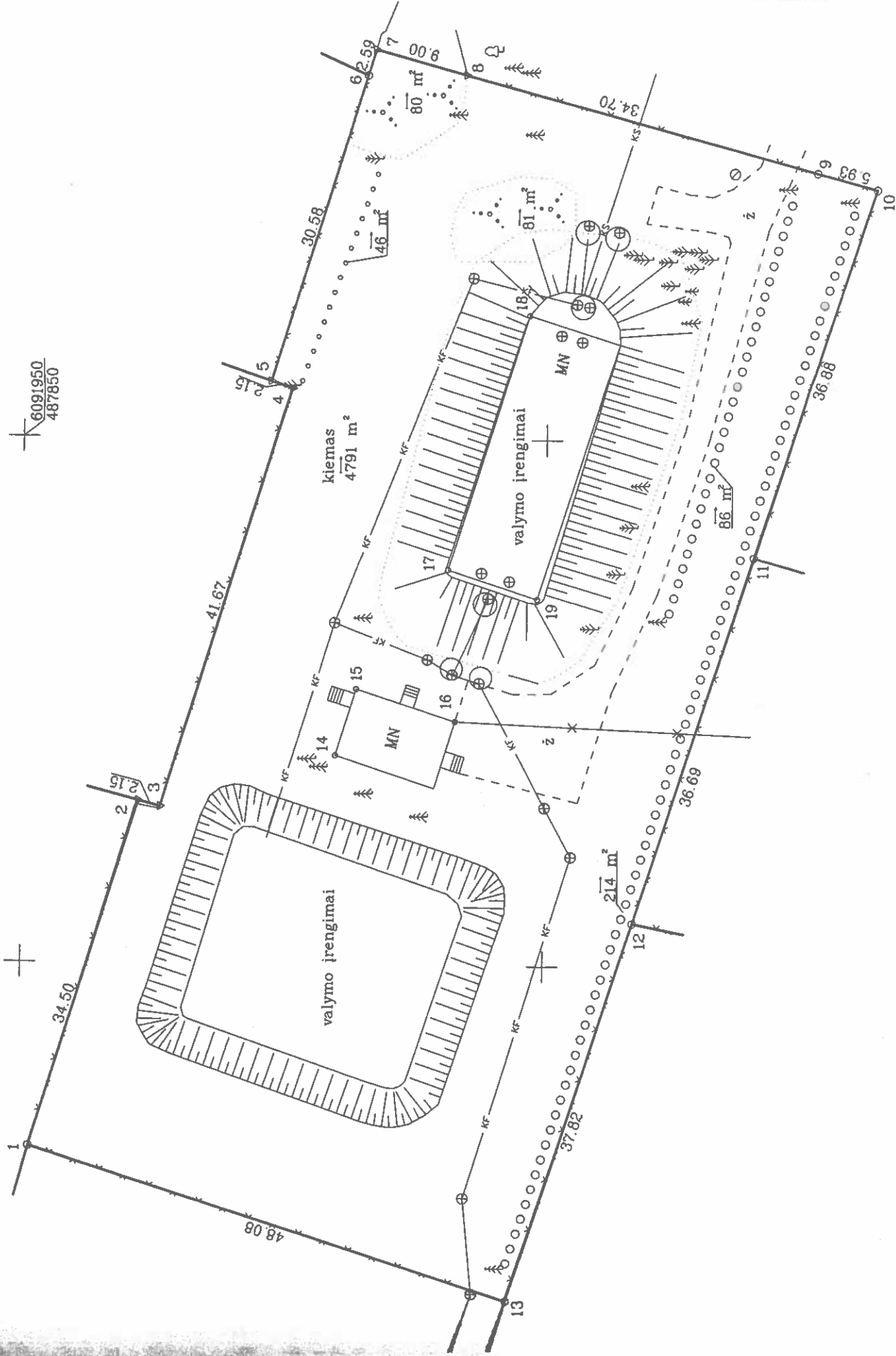

Sutartiniai ženklai:

- ▽ riboženklis
- drenažo nusausta žemė
- laikini matavimo taškai

Kadastras:	vieta	Užlėdžių	blokas	sklypas
Žemės sklypo kadastras Nr.	5	2	8	3
	0	0	0	4
				936

Gatvė, namo Nr.	Ledos g. 46D
Kaimas (miestelis)	Užlėdžių
Seniūnija	Užlėdžių
Miestas (rajonas)	Kauno
Apskritis	Kauno

Gretimybė	Gretimų žemės sklypų kadastras Nr.	Pastabos
1-2	5283/0004:69	
2-3-4-5	5283/0004:117	
5-6	5283/0004:258	
6-...-11		Valstybės žemė
11-12	5283/0004:648	
12-13	5283/0004:649	
13-1	5283/0004:628	

ŽEMĖS SKLYPO RIBOS
PAŽYMĖTOS KADASTRO ŽEMĖLAPYJE
Kadastrinis specialistas
VI Reginio specialistas Kauno filialas
Ieva Bekešytė
(parašas) (vardas, pavardė)



Su paženkintomis vietovėmis žemės sklypo ribomis, apibrėžtomis 2015 m. 08 mėn. 26 d. žemės sklypo paženklinimo-pažymėjimo akte, ir nustatytu plotu sutinku:
Žemės savininkas (naudotojas):
UAB „Giraitės vandenys“
(vardas, pavardė) (parašas) (data)

2015-08-26
(data)

UAB „Giraitės vandenys“
Direktorius
Gitis Urbelis

Nacionalinės žemės tarnybos prie Žemės ūkio ministerijos
KAUNO rajono skyrius

Patikrinęs:
V. B. B.

(parašas) (vardas, pavardė)

(parašas) (vardas, pavardė)

(data)

2015-02-05

2015-02-08

A.V.

UAB „ŽEMETRA“

Pareigos	Parašas	Vardas, pavardė	Data
Dir.		M. Giraitis	2015-08-26
Derb. vad.		D. Jagminas	2015-08-26
Matavimas		E. Bieliūnas	2015-08-26
Užs.			

A.V.

ŽEMĖS SKLYPO PLANAS M 1:500

Sklypo plotas 5298 m²

Žemės sklypo kadastro Nr. 52830004

KOORDINACIŲ ŽINIARAŠTIS

Koordinacių sistema LKS-94							
Taško Nr.	Kodas	X	Y	Taško Nr.	Kodas	X	Y
1	R	6091949.04	487782.56				
2	R	6091938.82	487815.51				
3	R	6091936.74	487814.98				
4	R	6091924.41	487854.78				
5	R	6091926.44	487855.48				
6	R	6091917.39	487884.69				
7	R	6091916.62	487887.16				
8	R	6091907.94	487884.78				
9	R	6091874.47	487875.61				
10	R	6091868.74	487874.07				
11	R	6091880.23	487839.03				
12	R	6091891.53	487804.12				
13	R	6091903.17	487768.14				
14	NK	6091919.99	487819.88				
15	NK	6091918.04	487826.21				
16	NK	6091908.57	487823.17				
17	NK	6091909.32	487837.68				
18	NK	6091901.72	487861.90				
19	NK	6091900.82	487834.90				
SKLYPO CENTRO KOORDINATĖS							
Koordinacių sistema		Koordinatės X/Y		Planšetės nomenklatūra			
Valstybinė LKS-1994		X=6091909 Y=487823		57/38			
Žiniaraštį sudarė		 (parašas)		E. Bieliūnas Nr. 2M-M-1292		2015-08-26 (data)	

Ištrauka iš Lietuvos Administracinių teisių pažeidimų kodekso.
47 straipsnis. Pastorių žemėnaudos riboženklų sunaikinimas arba gadinimas – užtraukia baudą nuo septyniadesimt dviejų iki vieno šimto keturiadesimt keturių eurų.

Duomenys apie žemės naudojimo apribojimus

Eil. Nr.	Kodas	Apribojimai	Žemės plotas, m²
1	2	3	4
1	21	Žemės sklypai, kuriuose įrengtos valstybei pritaikomos melioracijos sistemos bei įrenginiai	5298
2	6	Elektrės linijų apsaugos zonos	92
3	49	Vandentiekio, lietaus ir ūkinės kanalizacijos linijų bei įrenginių apsaugos zonos	1852
-	-	-	-

PROJ. SERVITUTAS

Eil. Nr.	Kodas	Servituto rūšis	Plotas m²
-	-	-	-
-	-	-	-
-	-	-	-